

Paso a paso

Procesos del Centro de Arbitraje, Conciliación y Amigable Composición

Procedimiento de **Insolvencia** de persona natural no comerciante

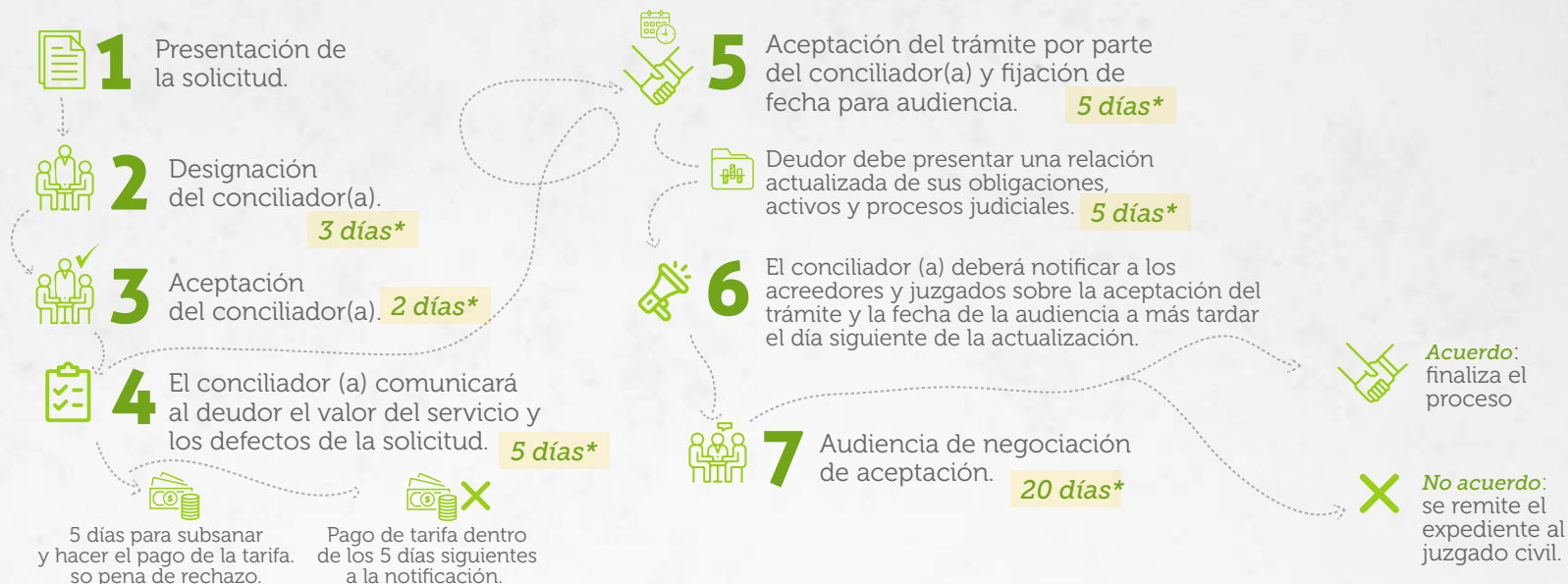

* Días hábiles.

Nota:

Este procedimiento es una guía informativa y no compromete al Centro de Arbitraje, Conciliación y Amigable Composición de la Cámara de Comercio de Santa Marta para el Magdalena.